

LS 92 Ex i

Einweg-Lichtschranken

Art. Nr. 501 11477



Maßzeichnung

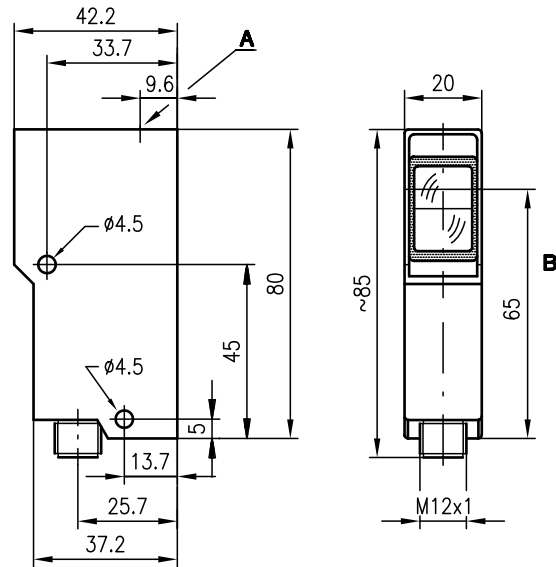

A Anzeigediode  
B optische Achse



0 ... 15,6m



- Kompakte Bauform mit robustem Zink-Druckguss-Gehäuse und Glasoptik für hohe Sicherheit gegen äußere Einflüsse
- Schaltausgang nach IEC 60947-5-6 (NAMUR)
- EG-Baumusterprüfbescheinigung DMT 03 ATEX E 029
- $\text{Ex}$  II 2G Ex ia IIC T6
- $\text{Ex}$  II 2D Ex iaD 21 T80°C

Elektrischer Anschluss



Zubehör:

(separat erhältlich)

- Befestigungs-Systeme (BT 92, UMS 1)
- Trennschaltverstärker (VS 403...)
- Blaue Anschlussleitung für eigensichere Stromkreise:  
KB-092-5000-4 ... Ex 500 37784  
KB-092-5000-4A ... Ex 500 37783

LS 92/3 E-L Ex

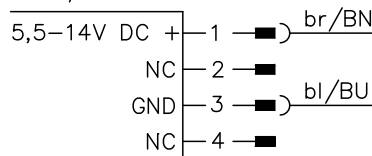

LS 92/3 SE-L Ex

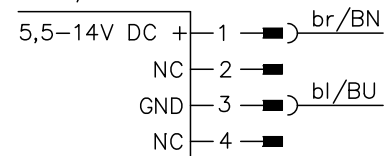

Änderungen vorbehalten • 92\_ex\_a01de.fm

**Technische Daten**

**Optische Daten**

Typ. Reichweite <sup>1)</sup>	0 ... 15,6m
Betriebsreichweite <sup>2)</sup>	0 ... 12m
Lichtquelle	LED (Wechsellicht)
Wellenlänge	880nm (Infrarotlicht)
Bestrahlungsstärke	< 1,1mW/mm <sup>2</sup>

**Zeitverhalten**

Schaltfrequenz	60Hz
Ansprechzeit	8,5ms
Bereitschaftsverzögerung	≤ 100ms

**Elektrische Daten**

Nennspannung	8,2VDC
Betriebsspannung U <sub>B</sub>	5,5 ... 14VDC (inkl. Restwelligkeit)
Restwelligkeit	max. 0,35V <sub>SS</sub>
Leerlaufstrom (Lichtweg unterbrochen)	≤ 1mA
Schaltausgang	NAMUR (IEC 60947-5-6)
Funktion	hellschaltend (Hell-/Dunkelumschaltung am Schaltverstärker)

**Anzeigen**

LED gelb	Lichtweg frei
----------	---------------



**Mechanische Daten**

Gehäuse	Zink-Druckguss
Oberfläche	Antistatische Epoxid-Beschichtung (entspr. EN 50014)
Optik	Glas
Gewicht	140g
Anschlussart	M12-Rundsteckverbindung

**Umgebungsdaten**

Umgebungstemperatur (Betrieb/Lager)	-20°C ... +50°C/-30°C ... +70°C
VDE-Schutzklasse <sup>3)</sup>	II
Schutzbeschaltung <sup>4)</sup>	2
Schutzart	IP 67
LED Klasse	1 (nach EN 60825-1)
Gültiges Normenwerk	IEC 60947-5-2

**Explosionsschutz**

Kennzeichnung	 II 2G Ex ia IIC T6	 II 2D Ex iaD 21 T80°C
Sicherheitstechn. Maximalspannung	U <sub>max</sub> 13V	
Sicherheitstechn. Maximalstrom	I <sub>max</sub> 40mA	
Eigenkapazität C <sub>i</sub>	≤ 70nF	
Eigeninduktivität L <sub>i</sub>	≤ 200µH	

- 1) Typ. Reichweite: max. erzielbare Reichweite ohne Funktionsreserve
- 2) Betriebsreichweite: empfohlene Reichweite mit Funktionsreserve
- 3) Bemessungsspannung 250VAC
- 4) 2=Verpolschutz

**Tabellen**

**Diagramme**

**Bestellhinweise**

	<b>Bezeichnung</b>	<b>Artikel-Nr.</b>
Sender und Empfänger	LS 92/3-L Ex	
Sender	LS 92/3 Se-L Ex	500 80722
Empfänger	LS 92/3 E-L Ex	500 80721

**Hinweise**

- Für den Betrieb in explosionsgefährdeter Umgebung ist ein Trennschaltverstärker notwendig.
- Pro Gerät, Sender bzw. Empfänger, ist jeweils 1 Trennschaltverstärker notwendig.

## Betriebsanleitung der Baureihe 92 Ex für den Einsatz in explosionsgefährdeten Bereichen.

Die Sensoren der Leuze electronic GmbH + Co. KG für den explosionsgefährdeten Bereich, sind Sensoren, die nach dem optoelektronischen Prinzip arbeiten. Diese Sensoren erkennen berührungslos Objekte, die sich im Lichtstrahl befinden oder sich durch den Lichtstrahl bewegen.

Die Geräte der Baureihe 92 Ex (Einweglichtschranke LS, Reflexionslichtschranke PRK und Reflexionslichttaster FRK) wurden für den Einsatz in explosionsgefährdeten Bereichen der Zonen 1 und 21 (Gerätegruppe II, Gerätekategorie 2) entwickelt in Übereinstimmung mit den Normen EN 60079 und EN 61241.

Die Eigensicherheit der Sensoren ist nur in Zusammenhang mit einem zugehörigen Betriebsmittel entsprechend IEC 60947-5-6 (NAMUR), z. B. Trennschaltverstärker VS 403, gewährleistet.



### Hinweise!

- Für jeden Sensor, bei der Einweg Lichtschranke für Sender und Empfänger, muss ein Trennschaltverstärker verwendet werden.
- Die Sensoren dürfen nicht zusammen an einen Trennschaltverstärker angeschlossen werden.
- Beim Einsatz eines Trennschaltverstärkers muss darauf geachtet werden, dass die explosionstechnischen Kennzahlen beider Geräte nicht überschritten werden.

## Installation, Inbetriebnahme



### Achtung!

- Aufgrund der physikalischen Gegebenheiten dürfen die Lichtschranken der Baureihe 92 Ex nicht für den Personenschutz oder als NOT-AUS Funktion verwendet werden.
- Die Lichtschranken der Baureihe 92 Ex dürfen nur durch eine elektrotechnische Fachkraft installiert und gewartet werden.
- Die nationalen, jeweils geltenden Errichterbestimmungen für die Installation von Betriebsmitteln in explosionsgefährdeten Bereichen müssen beachtet werden.

Bei der Installation und Inbetriebnahme der Geräte ist die EG-Baumusterprüfbescheinigung DMT 03 ATEX E 029 zu beachten.

Zur Verbindung der eigensicheren Sensoren mit einem zugehörigen Betriebsmittel kann z. B. die blaue Verbindungsleitung KB-092-5000-4 Ex (Kabeldose gewinkelt, Art.-Nr. 500 37784) oder KB-092-5000-4A Ex (Kabeldose axial, Art.-Nr. 500 37783) der Leuze electronic GmbH + Co. KG verwendet werden.

## Instandhaltung, Wartung

An den Geräten der Baureihe 92 Ex für den explosionsgefährdeten Bereich dürfen keine Veränderungen vorgenommen werden.

Reparaturen an den Sensoren dürfen nur von dazu unterwiesenen Personen bzw. dem Hersteller durchgeführt werden.

Defekte Geräte müssen unverzüglich ausgetauscht werden.

Zyklische Wartungsarbeiten an den Sensoren sind nicht erforderlich.

Von Zeit zu Zeit, abhängig von den Umgebungsbedingungen, kann eine Reinigung der Lichtaustrittsfläche an den Sensoren notwendig werden.

Diese Reinigung darf nur von dafür unterwiesenen Personen durchgeführt werden.

## Chemikalienbeständigkeit

Die Sensoren der Baureihe 92 Ex zeigen eine gute Beständigkeit gegen viele verdünnte Säuren und Laugen.

Belastungen durch organische Lösungsmittel sind nur bedingt und kurzfristig möglich.

Beständigkeiten gegen Chemikalien sollten im Einzelfall überprüft werden.

the **sensor** people**EG-Konformitätserklärung**

*-EC Declaration of Conformity  
-Déclaration CE de conformité  
-Declaración de conformidad CE*

Name des Herstellers:

*-Name of the manufacturer:***Leuze electronic GmbH+Co. KG***-Le constructeur:**-Nombre del fabricante:*

Anschrift:

*-Address:***In der Braike 1 D-73277 Owen/ Teck***-domicilé:**-Dirección:*

Erklärt unter alleiniger Verantwortung, dass das Produkt mit der Bezeichnung:

*-declares under sole responsibility that the products with the designation:**-assumant sa pleine et entière responsabilité déclare que les produits avec la Référence:**-declara bajo su propia responsabilidad, que los productos con el Número de pedido:***FRK 92/3-300 L Ex****50080724****LS 92/3 Se-L Ex****50080722****LS 92/3 E-L Ex****50080721****PRK 92/3 L Ex****50080723**

Kennzeichnung Gas:

*-Marking for gas:**-Certification gaz:**-Certificación gas:*

Kennzeichnung Staub:

*-Marking for dust:**-Certification poussière:**-Certificación polvo:* **II 2G Ex iA IIC T6** **II 2D Ex iAD 21 T80°C**

Folgenden Richtlinien und Normen für die Gerätegruppe II, Gerätekategorie 2 entsprechen und bei bestimmungsgemäßer Verwendung und Beachtung der Betriebsanleitung die grundlegenden Sicherheits- und Gesundheitsanforderungen erfüllen.

*-conform to the following directives and standards for equipment group II, equipment category 3. They fulfil the basic health and safety requirements if used as intended and in accordance with the operating manual.**-sont conformes aux directives et normes ci-dessous pour les appareils du groupe II, catégorie 3 et que sous réserve d'utilisation conforme et du respect des consignes du manuel d'utilisation ceux-ci répondent aux exigences fondamentales pour la sécurité et la santé.**-corresponden a las directivas y normas para grupo de aparatos II categoría de aparatos 3 y que cumplen los requerimientos de seguridad y de salud al ser empleados debidamente teniendo en cuenta las instrucciones de uso.*

Richtlinie 94/9/EG / Richtlinie 89/336/EWG

*-Directive 94/9/EC / Directive 89/336/EEC**-Directive 94/9/CE / Directive 89/336/CEE**-Directiva 94/9/CE / Directiva 89/336/CEE***EN 60079-0:2006****EN 60079-11:2007****EN 61241-0:2006****EN 61241-11:2006**

Owen, den 4.März 2009

  
Dr. Harald Grübel (Geschäftsführer/ General Manager/ Directeur / Gerente)

Leuze electronic GmbH + Co. KG  
In der Braike 1  
D-73277 Owen  
Telefon +49 (0) 7021 573-0  
Telefax +49 (0) 7021 573-199  
info@leuze.de  
www.leuze.com

Leuze electronic GmbH + Co. KG, Sitz Owen, Registergericht Stuttgart, HRA 230712  
Persönlich haftende Gesellschafterin Leuze electronic Geschäftsführungs-GmbH,  
Sitz Owen, Registergericht Stuttgart, HRB 230650  
Geschäftsführer Dr. Harald Grübel (Vorsitzender), Karsten Just  
USt.Id.Nr. DE145912521 | Zollnummer 2554232  
Es gelten ausschließlich unsere aktuellen Verkaufs- und Lieferbedingungen.  
Only our current Terms and Conditions of Sale and Delivery shall apply.